Výsledkový servis č. 34 do 13. 6. 2021

STARTOVACÍ TURNAJE ŽEN V PALKOVICÍCH A MUŽŮ V DOLNÍM BENEŠOVĚ SE PRO MALÝ ZÁJEM NEUSKUTEČNILY

Příprava našich reprezentantek na finálový turnaj Golden European League

Od včerejška se v Pelhřimově připravují na turnaj Final Four Golden European League, který hostí od 19. – 20. června bulharské město Ruse.

„Holky se sejdou po týdenním volnu po dvouměsíčním maratonu, kdy na sebe navazovala kvalifikace na mistrovství Evropy a Golden European League. Obojí zvládl celý tým výborně,“ říká spokojeně po postupu našich volejbalistek na evropský šampionát, resp. do Final Four. manažer reprezentace Miloslav Javůrek. *„Teď tým čeká poslední výzva v prvním reprezentačním bloku a tím je obhajoba zlatých medailí v European Golden League.“*

Kádr opět doznává drobných změn a do Pelhřimova byly nominovány:

Blokařky: Kneiflová Ema, Koulisiani Ela, Šimaňová Pavlína a Trnková Veronika

Libera: Dostálová Veronika a Chevalierová Adéla

Nahrávačky: Bajusz Simona s Valkovou Kateřinou

Smečařky: Hodanová Eva, Kojdová Petra, Kossányiová Andrea, Nová Lucie a Svobodová Eva

Univerzál: Orvošová Gabriela

V semifinále Final Four Golden European League bude soupeřem našich žen domácí celek Bulharska.

Trenérský matador Jirka Zach připravuje kádr U17 na ME v Albánii. Tentokrát v něm nenajdeme žádné hráče klubů našeho regionu

SEZÓNA 2021/22 KLEPE NA DVEŘE…

Blokař Anton Ribom, švédský reprezentant se stal novou posilou Odoleny Vody.

Řady příbramských Kocourů rozšíří Lucas Madaloz, pro brazilského smečaře se nejedná o první evropskou štaci, působil již ve španělské nejvyšší soutěži.

Na zkušenost Romany Staňkové bude v nové sezóně spoléhat tým Králova Pole. Univerzálka, která může zaskočit i na postu smečařky, přichází ze Sokola Frýdek-Místek.

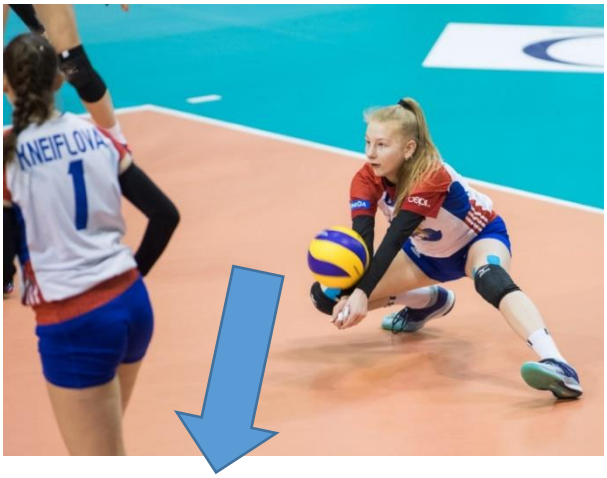

V UNIQA extralize se pokusí prosadit mladá smečařka Michaela Smolková, odchovankyně liberecké Dukly odchází na hostování do Prostějova. Dlouho jsem v hlavě přemítal, zda je na fotografii opravdu Míša. Nakonec jsem usoudil, že fotka musela být pořízena na nějaké repre akci. Jinde se ve stejném dresu s Emou Kneiflovou setkat nemohla.

Byly nalosovány republikové soutěže dospělých i mládeže (zastoupení klubů našeho kraje):

EX-M: *VK Ostrava a Black Volley Beskydy*

EX-Z: *TJ Ostrava a TJ Sokol Frýdek-Místek*

1-M-C: *Volejbal Ostrava – Slavia OU*

1-Z: *bez účasti klubů našeho kraje*

2-M-D: *TJ Sokol Palkovice, TJ Lignum-Morávka, VK Ostrava B, Blue Volley Ostrava, SVK Nový Jičín*

2-Z-D: *S.K.P.E.M.A.Opava, ŠSK Bílovec, SVK Nový Jičín, TJ Ostrava B, TJ Sokol F-M B, VK Polanka n/O*

EX-JRI: *Green Volley Frýdek-Místek, Blue Volley Ostrava, VK Ostrava a SVK Nový Jičín*

EX-JKY a EX-KKY: *TJ Ostrava a TJ Sokol F-M*

EX-KTI: *Green Volley F-M, Blue Volley Ostrava, VK Ostrava, Happy Sport Opava, SVK Nový Jičín*

1-JRI-D: *Blue Volley Ostrava B, Green Volley F-M B, SVK Nový Jičín B, HS Opava, VAM Havířov, TJ Odry*

1-JKY-H: *TJ Ostrava B, SK Slezan Orlová, SVK Nový Jičín, TJ Frenštát p.R., HS Opava, ŠSK Bílovec*

1-KK-E: *SVK Nový Jičín, VK Karviná, TJ Frenštát p.R*

V Janovicích, dne 13. června 2021

Zapsal: Brouk z Beskyd